メガ-CD専用
MEGA CD
SILPHEED
1
PLAYER
GAME ARTS

MEGA-CDディスクは、メガ・CD専用のゲームソフトです。

（普通のCDプレイヤーでは使用しないでください。）

➡セット時の注意

①MEGA-CDとメガドライブが正しく接続されていますか？
②MEGA-CDとメガドライブそれぞれのACアダプタが差し込んでありますか？
③メガドライブ本体からゲームカートリッジが抜いてありますか？

①〜③を確認したら、メガドライブ本体のパワースイッチをONにしてください。右の画面が表示されます。

➡ゲームを始める前に

①コントロールパッドのスタートボタンを押すと、右の画面に変わります。

②方向ボタンでカーソル（➤）を動かして「OPEN」を選び、Cボタンを押します。
③MEGA-CDのトレイが開きます。同時に画面の表示が「OPEN」から「CLOSE」に変わります。
④トレイのくぼみに合わせて、レーベル面（ゲームタイトルなどが印刷されている面）が上になるように、MEGA-CDディスクをセットしてください。
⑤カーソルを動かして「CLOSE」を選び、Cボタンを押すと、トレイが閉まり、「CD-ROM」の表示が出ます。
⑥カーソルを「CD-ROM」に合わせ、Cボタンを押すと、ゲーム画面に変わります。

★MEGA-CD本体の取扱説明書もあわせてご覧ください。
★このディスクを無断で複製することおよび賃貸業に使用することを禁じます。

STORY

………遥かな未来
広大な宇宙を舞台に、飽くことない人類の進化は続いていた
太陽系を遠く離れた辺境の惑星にも、今や多くの人々が移り住んでいた
各移民星系は、地球を中心とした銀河ネットワークコンピュータ
“グレイゾン”システムによって結ばれ
これによって銀河を越えた人類の平穏が保たれていた
科学文明に支えられ、暗黒の宇宙空間に浮かぶ人類の平和を脅かすものは何一つない
………多くの人々がそう信じていた

………3076年
突如として、銀河連邦軍太陽系所属無人艦隊が各移民惑星に襲いかかった
本来、銀河ネットワークを守るべく、配備された新鋭無人艦隊の攻撃に
人々はかつてない驚きと恐怖に襲われた
すべての人類の母なる星・地球が“ザカリテ”率いる反乱軍の手に落ちたのだ
“グレイゾン”システムはネットワークジャックされ
その管制下にある無人艦隊が反乱軍の配下となったのである！
かろうじて生き残った銀河連邦軍の残存艦隊は急遽“ザカリテ”を討つべく集結
太陽系まで64光年の距離に待機完了した
大改修、強化した戦術宇宙戦闘機“シルフィード”SA-77を切り札として
人類の平和を取り戻すべく地球奪還作戦を開始した
………目指すは母星・地球

HOW TO PLAY ゲームの遊び方

ゲームをスタートさせたら、自機シルフィードを操作して現れる敵を破壊しながらステージをクリアしてください。
オプションモードは、難易度の変更や操作方法の設定などを変えることができます。

★シールドシステム

シールドは６回のダメージに耐えることができ、その後ダメージを受けると、武器の左右片方のどちらか、エンジン（スピードが落ちる）が壊れ、さらにダメージを受けるとゲームオーバーです。
シールドはアイテムとステージクリア後に一定量回復させることができます。
ゲームオーバー後、コンティニューした場合はステージの最初からスタートになります。

★操作方法

方向ボタン
自機シルフィードを上下左右に動かします。

スタートボタン
ゲーム進行をポーズ(中断）させます。

A•B•Cボタン
初期設定はA，Cボタンがメインウェポン、Bがオプションです。

★ゲーム画面

★アイテム

アイテムキャリアーを破壊するとアイテムが現れます。アイテムを取ることにより、以下のような効果を発揮します。

BONUS-1	スコアが1〜5,000点増える
BONUS-2	スコアが10,000点以上増える
SHIELD-1	シールドが1ゲージ回復
SHIELD-2	シールドが2ゲージ回復
SHIELD-3	シールドが3ゲージ回復
ALL REPAIR	シールドがすべて回復
OPTION ENERGY UP	オプションエネルギーが増加する
DESTROY	画面内の敵を全滅させる
INVINCIBLE	一定時間無敵状態になる

WEAPONS　武器の種類

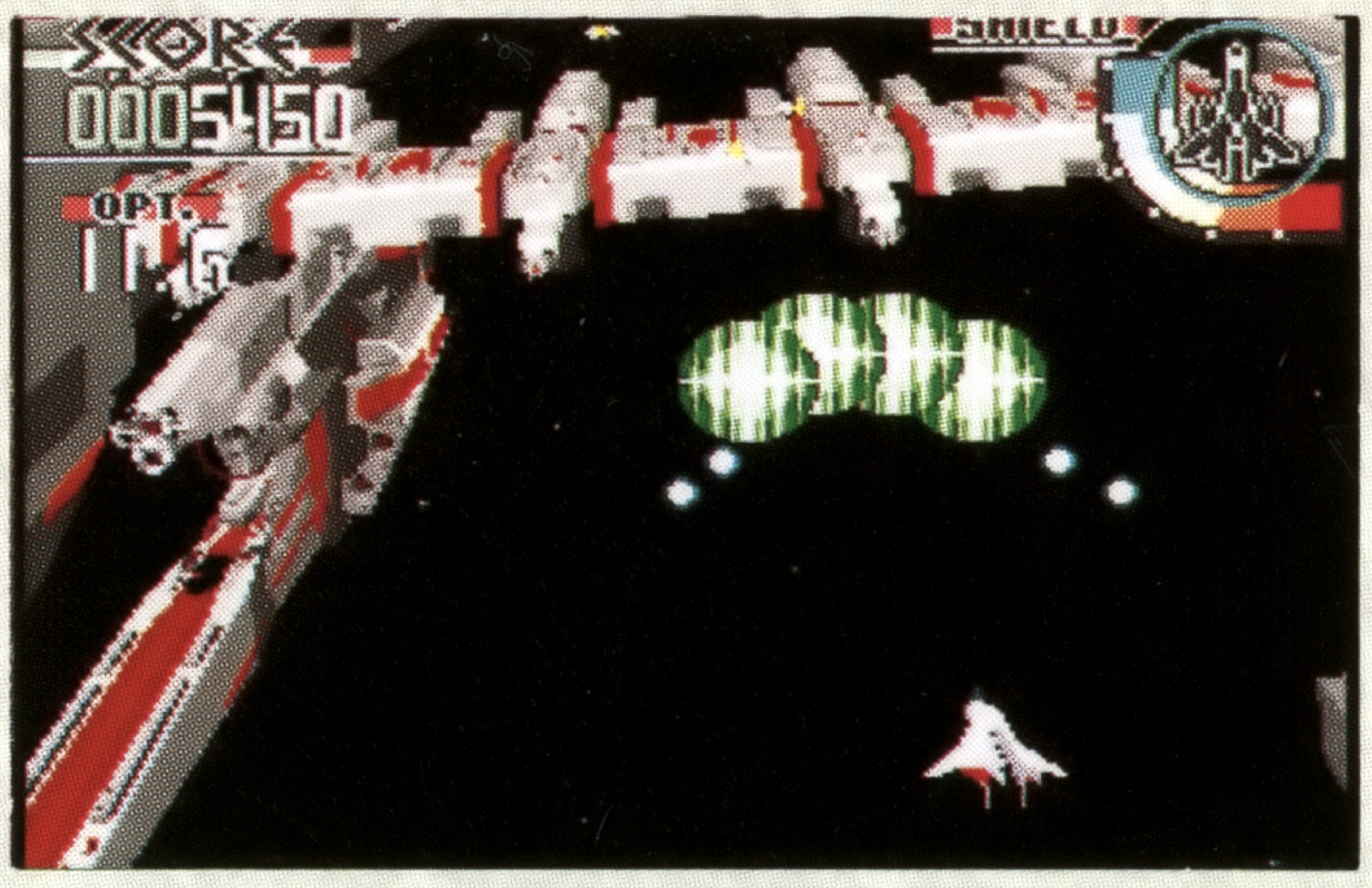

シルフィードは左右にメインウェポン、下部にオプションウェポンの３つの武器が装備可能です。
ウェポンはスコアにより装備できる種類が増えていきます。
ウェポンの装備は、ステージ開始時に行います(ステージ１はフォワードビームのみ)。
オプションウェポンを装備した場合、次のステージで同じオプションウェポンの使用はできません。

Main Weapon

Forward Beam
前方に弾を発射します。ステージ１から使用可能です。

Wide Beam
左右120°の範囲に射程は短いが高い攻撃力の弾を発射します。

Phalanx Beam
前方にＶ字型に広がる弾を発射します。

Auto-Aiming
自動的に敵を狙って弾を発射します。

★Main Weapon

メインウェポンは左右ともに同じで、４種類のウェポンが用意されています。40,000点毎に１種類ずつ装備できるウェポンが増えていきますが、増えるのは左右のどちらかでランダムに決定されます。メインウェポンは至近距離なほど高い攻撃力を持ちます。

★Option Weapon

４種類あり、50,000点毎にランダムに装備できるウェポンが増えていきます。オプションはエネルギー制で、各々１回に使うエネルギー量が違います（装備時に確認できます)。エネルギーは敵の破壊とアイテム取得時、ステージクリア時に一定量増えます。

Option Weapon

Graviton Bomb
正面に敵の通常弾も消滅させる弾幕を張ります。

E.M.Defense-System
通常弾を３発、敵体当たり１回を防御するバリアが付きます。

Photon Torpedo
敵を狙うホーミング弾を８発同時に発射します。

Anti-Matter Bomb
敵に当たると爆発が持続し、多大なダメージを与えます。

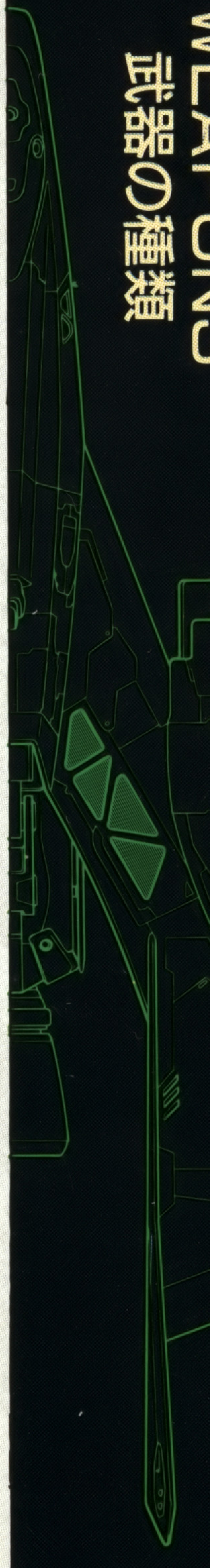

STAGE ステージ紹介

ステージは宇宙空間、アステロイド、要塞内部など11のステージが用意されてます。ここではステージ8まで紹介します。

STAGE 1 惑星軌道上

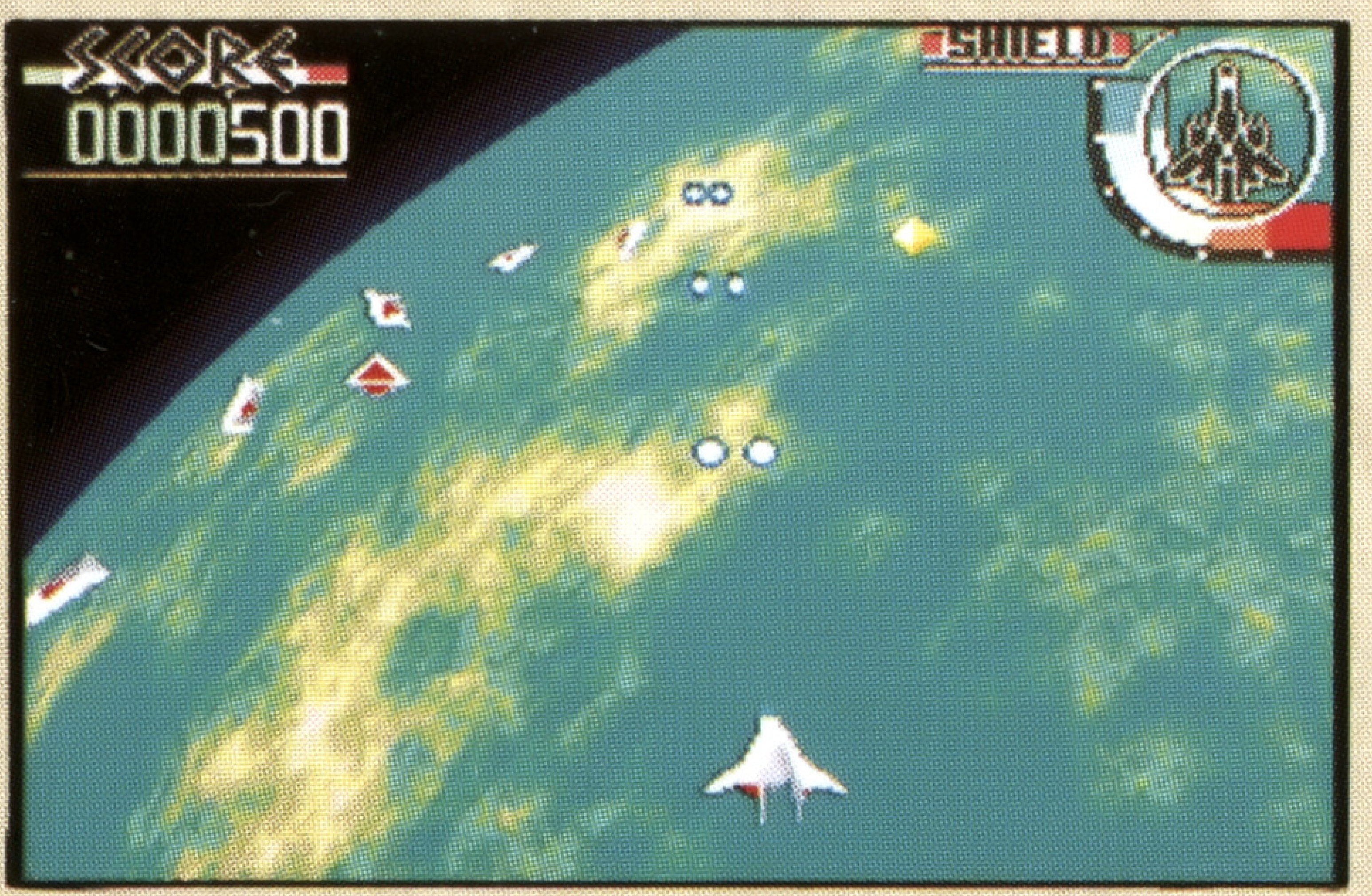

STAGE 2 アステロイド

STAGE 5 亜空間

STAGE 6 小惑星帯

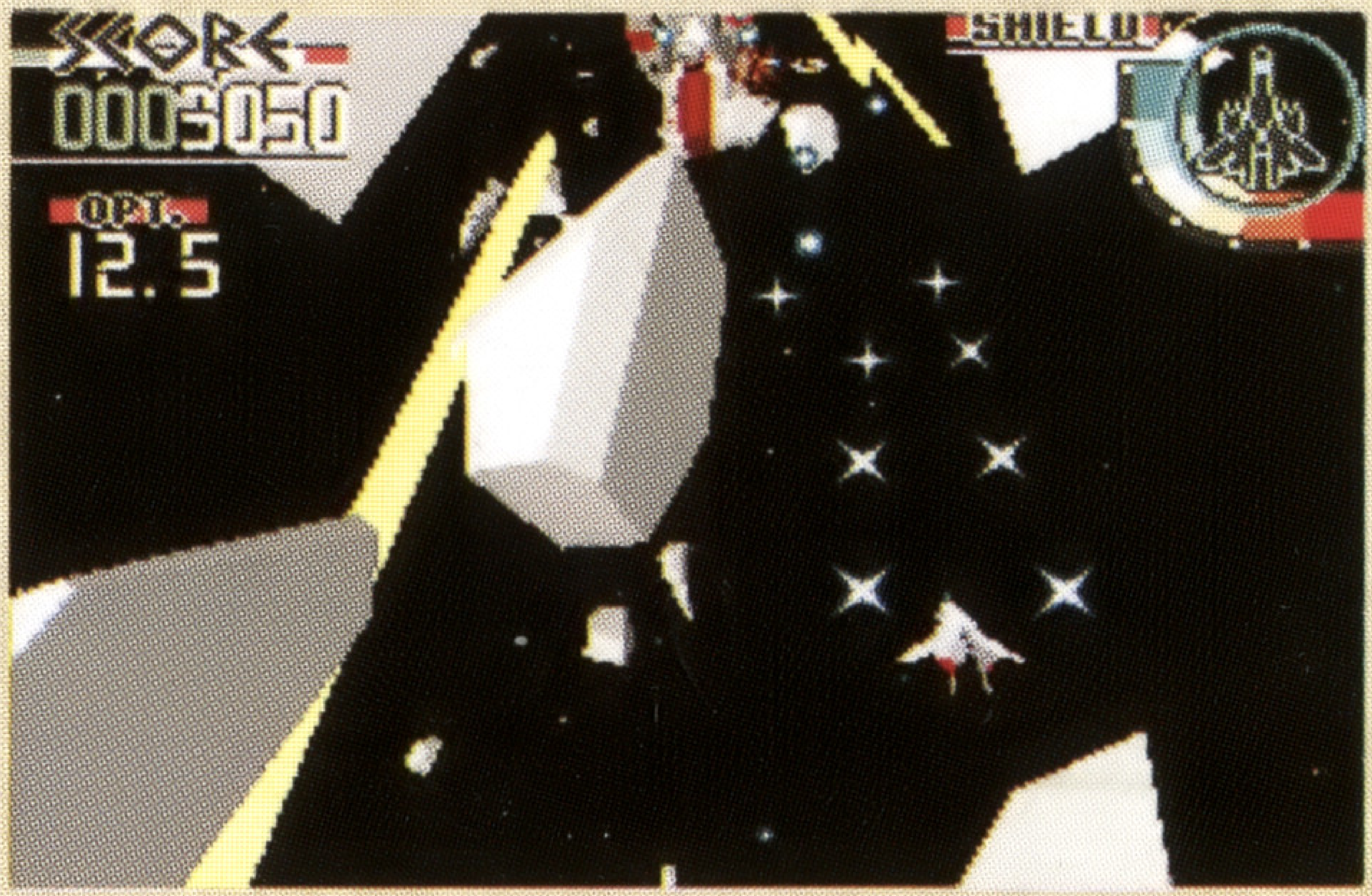

STAGE 3 巨大戦闘母艦

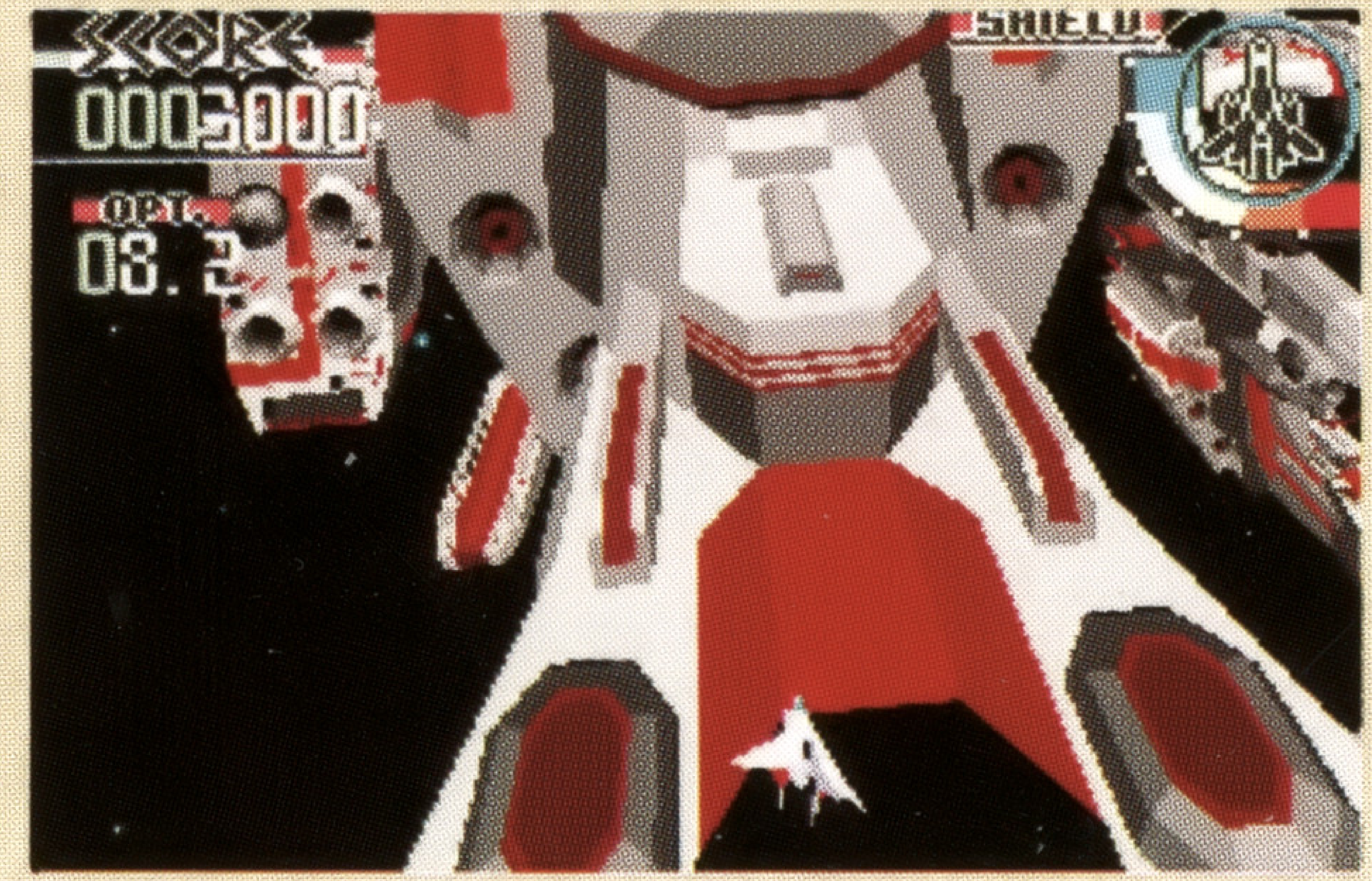

STAGE 7 機動要塞内部

STAGE 4 建設中の要塞

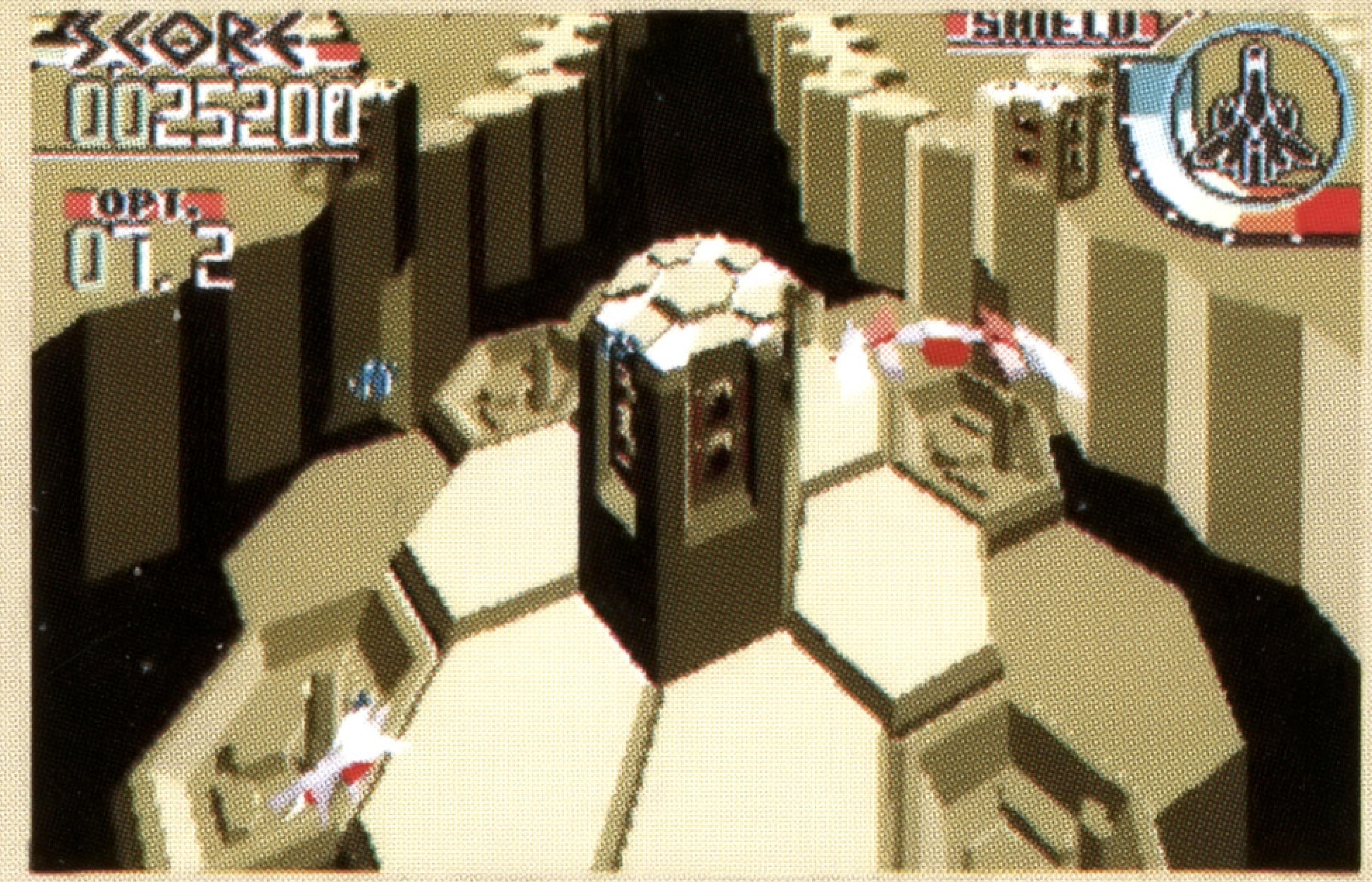

STAGE 8 大艦隊

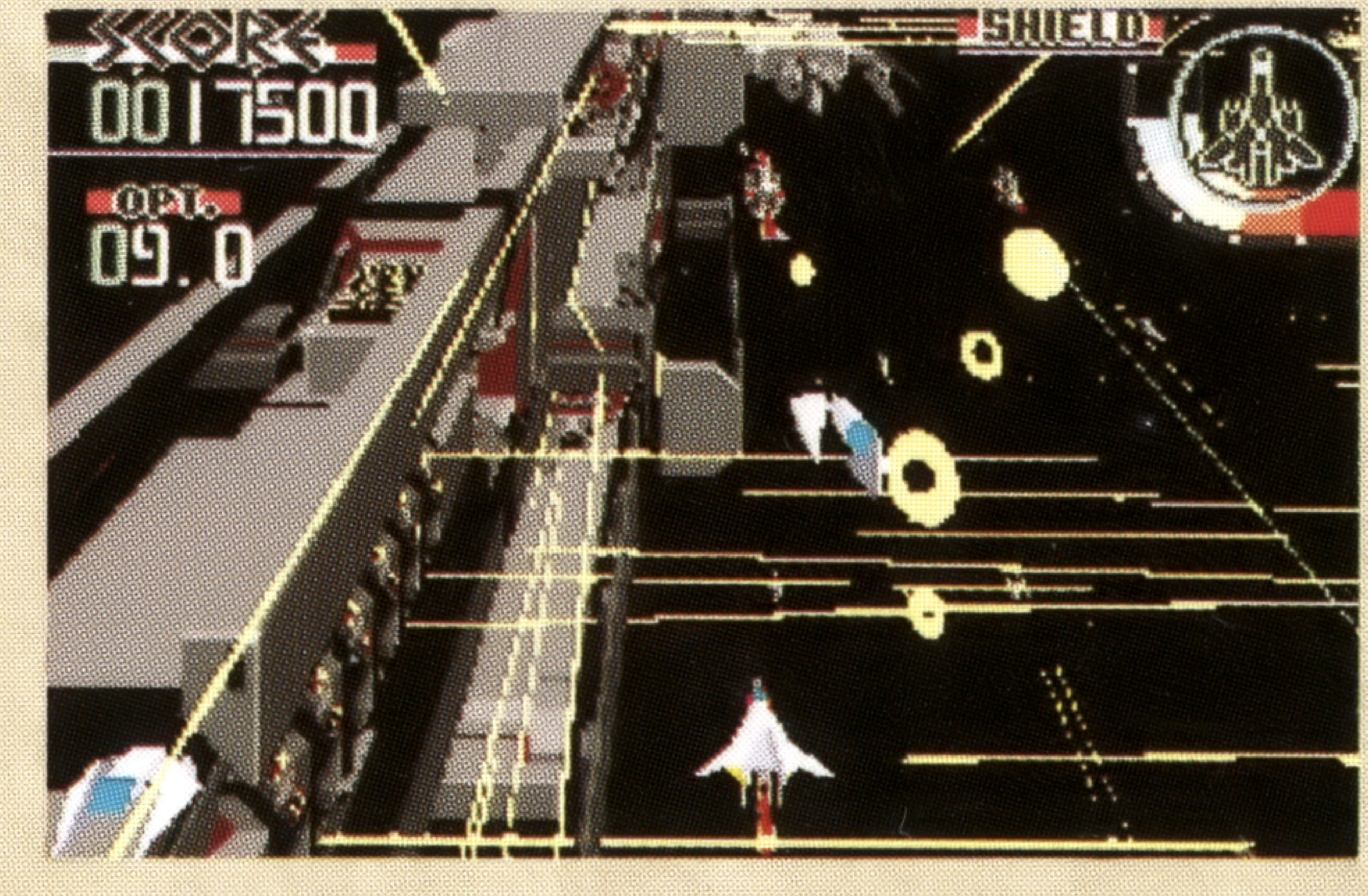

★ワンポイントアドバイス

ステージ1は練習ステージとなっています。ここでアイテムの取り方や自機の移動範囲などをしっかりと覚えてください。
次に武器の選択です。ステージによって有利な武器を考えてみてください。オプションウェポンを使うポイント（地点）も重要です。

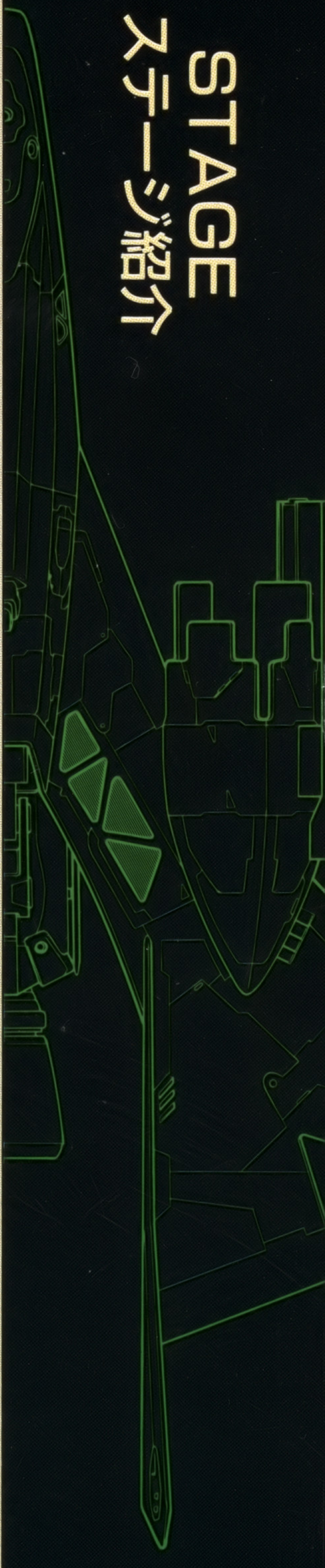

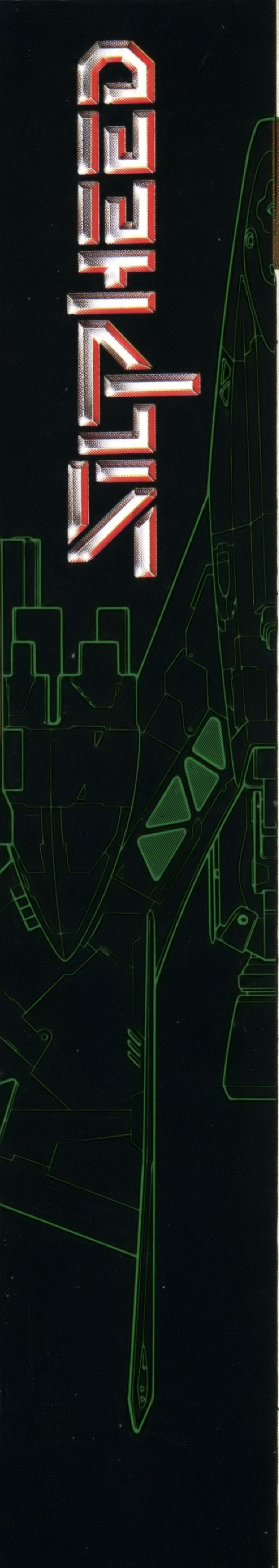

SETTING SOURCE 設定資料

●SA-77　シルフィード

SA-77シルフィードは有人多用途重装宇宙戦闘機である。最も有名な銀河連邦軍機であり、様々な改修を受けながら各星系で長期に渡り運用されている。動力システムは巡行時にアクシオンラムジェット推進、戦闘時に反物質プラズマ推進を用い、そのマルチ電磁場インテークが印象的である。

J型以降の機体は、最新鋭の強力なシールドシステムを装備し絶大な防御力を誇る。

基本装備にパルスレーザーガンを持ち、下部に大型のニュートリノビーム砲、光子ミサイルランチャー、重力子爆弾などを装備する。

SPECIFICATIONS　SA-77 "SILPHEED"

Max wingspan	20.16 m
Wing area	112.48 m²
Lenght	28.08 m
Height	11.16 m
Crew	1
Gross weight	59300 kg
Empty weight	32050 kg
Combat weight	48500 kg
Max mission maneuverbility range	3.78AU 5.67 × 108 km

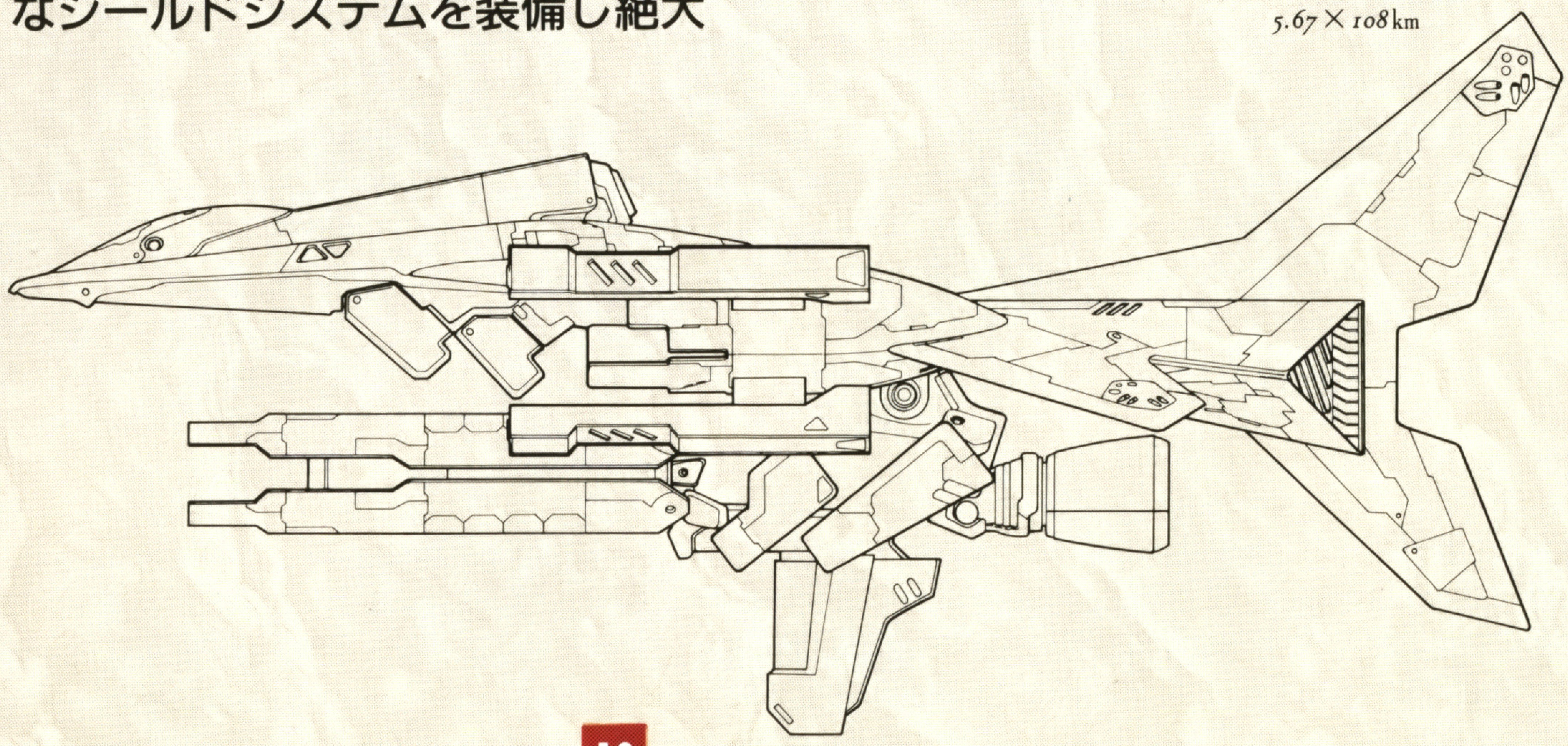

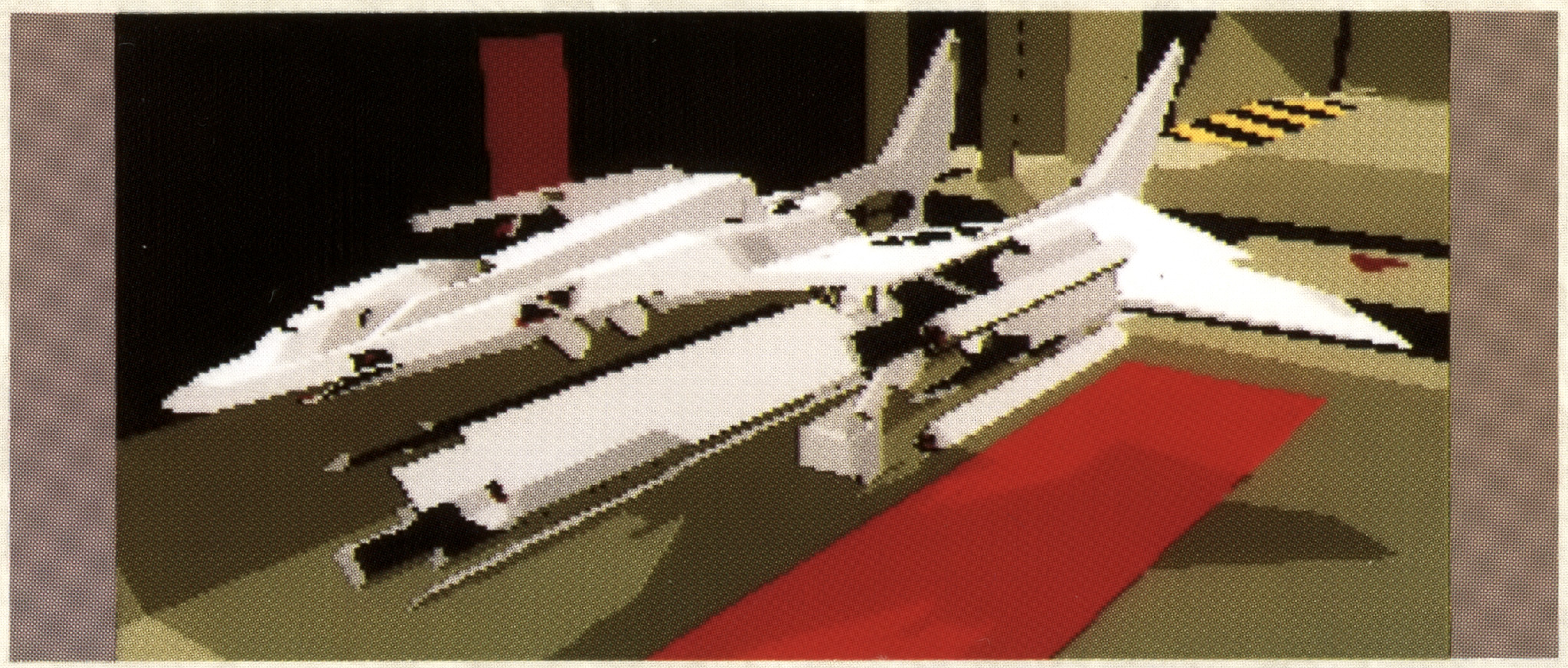

●レイランド級　戦闘母艦

銀河連邦軍残存艦隊の主力戦闘母艦。シルフィードを最大16機搭載し、主な武装は対空パルスレーザー14基と各種ミサイル。

全長：665.6m　全幅：832m
全高：208m

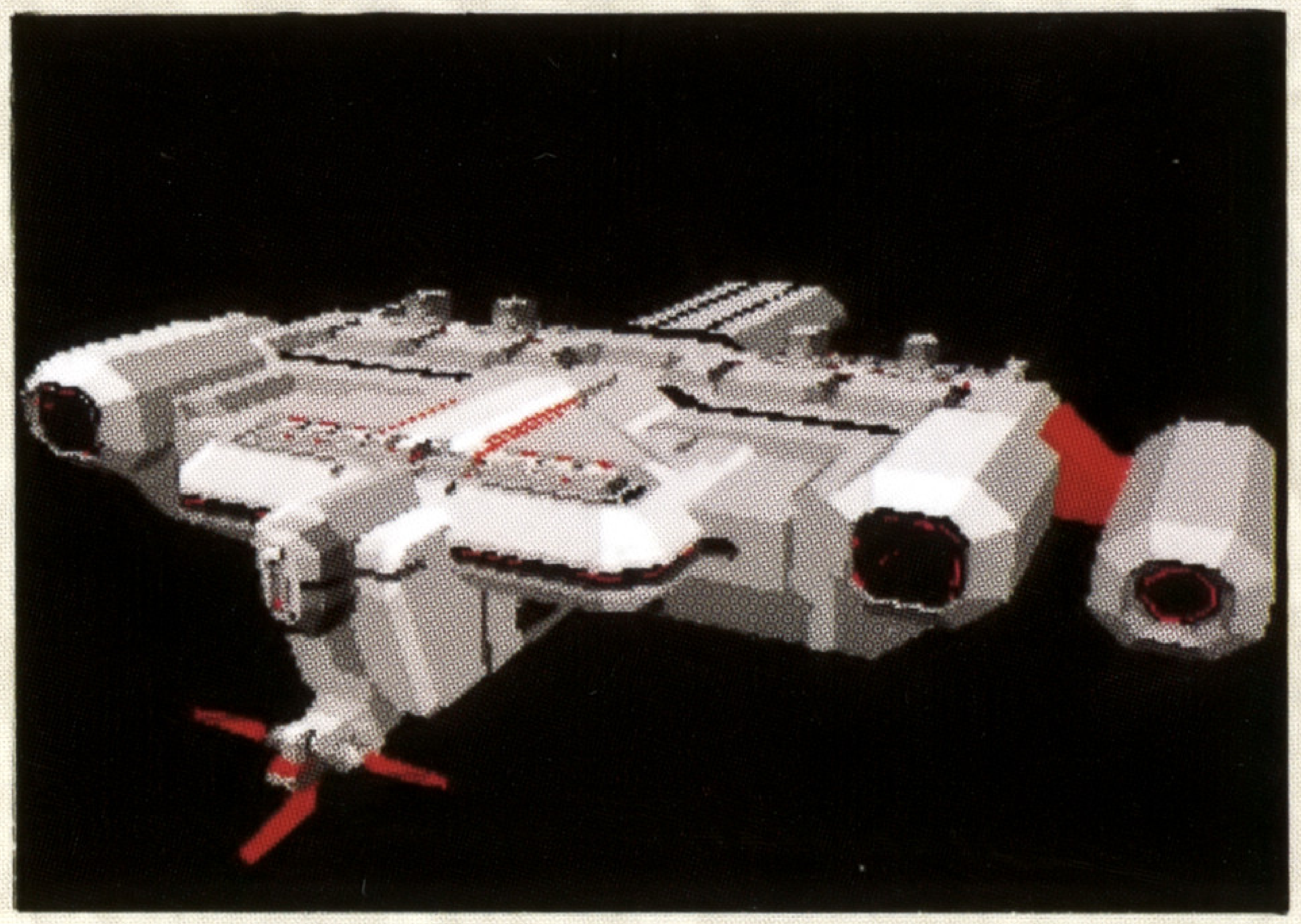

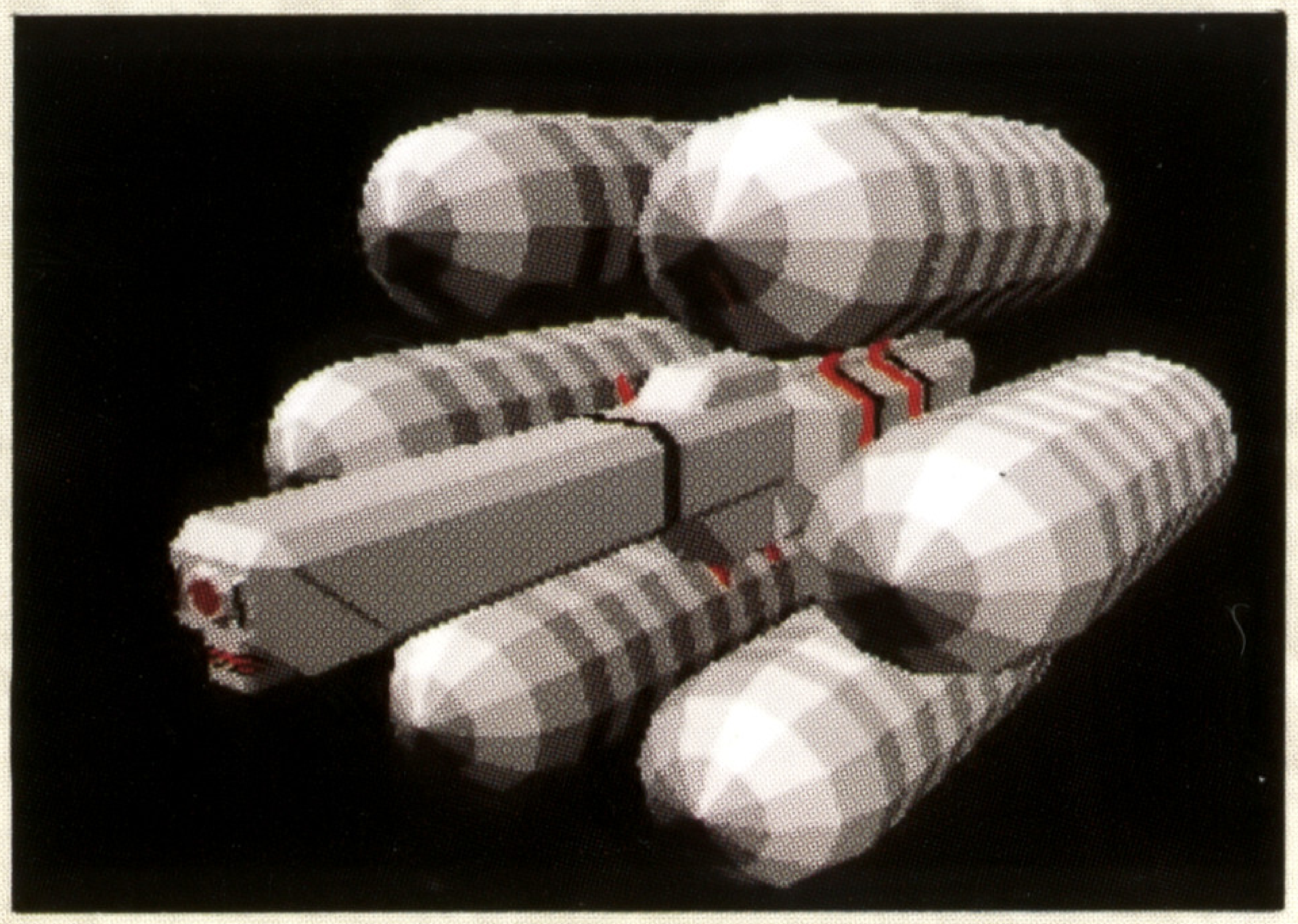

●ブリッツ級　巡洋艦

中央部に高出力粒子ビーム砲を持つ巡洋艦。武装は光子ミサイルランチャー8基、対空パルスレーザー3基を持つ。

全長：580m　全幅：395m
全高：350.5m

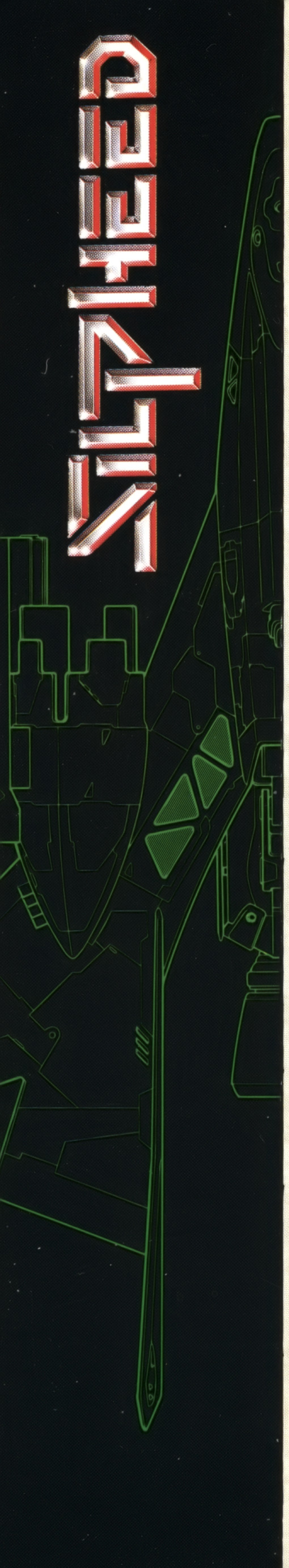

●レスターク級　突撃砲艦

大口径プロトン砲を主砲に持つ最新鋭無人砲艦。巨大戦闘母艦ヘリオ・ベイとリンケージし、長期作戦行動が可能。

全長：592m　　全幅：210.8m
全高：275.5m

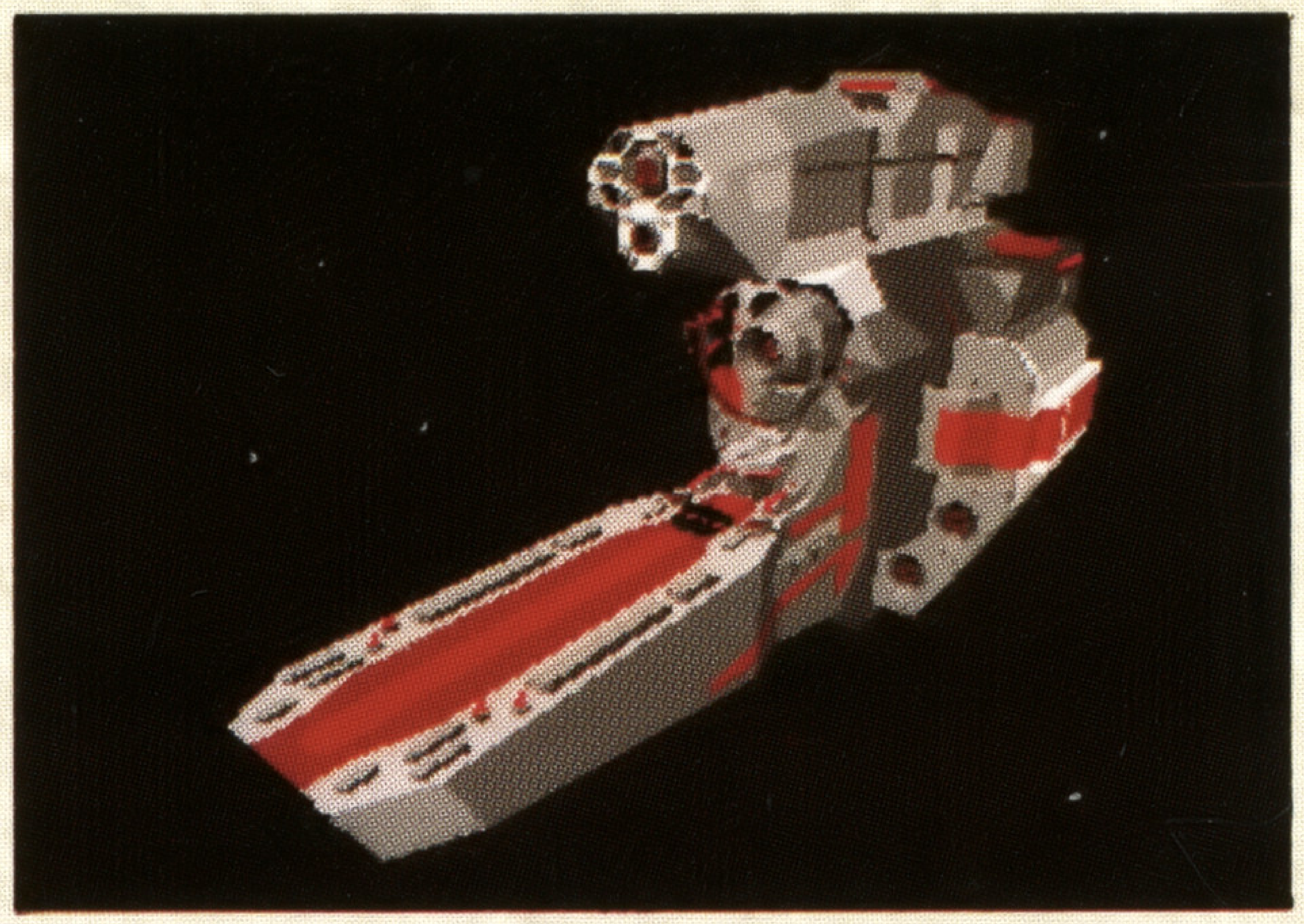

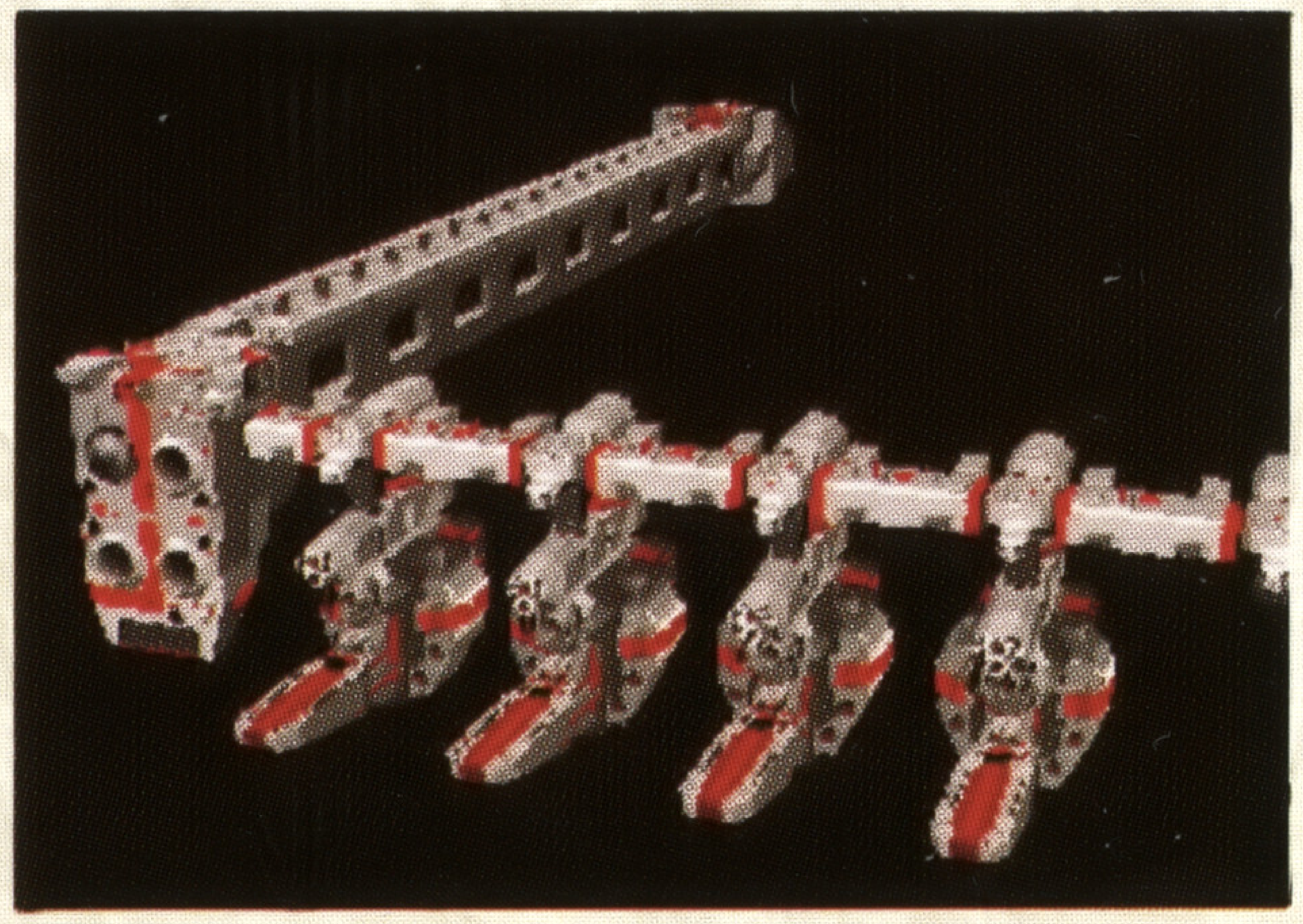

●ヘリオ・ベイ　巨大戦闘母艦

銀河連邦軍の中で最も巨大な戦闘艦。アームデッキにレスターク級突撃砲艦を20隻まで係留・補給することができる。

全長：14944m　全幅：41860m
全高：415.4m

●ナイゼス級　機動砲艦

無人戦闘艦として最も古い型だが、左右に２門の粒子ビーム砲を持つ、小型で機動性に富んだバランスの良い艦である。

全長：326.1m　全幅：310m
全高：242m

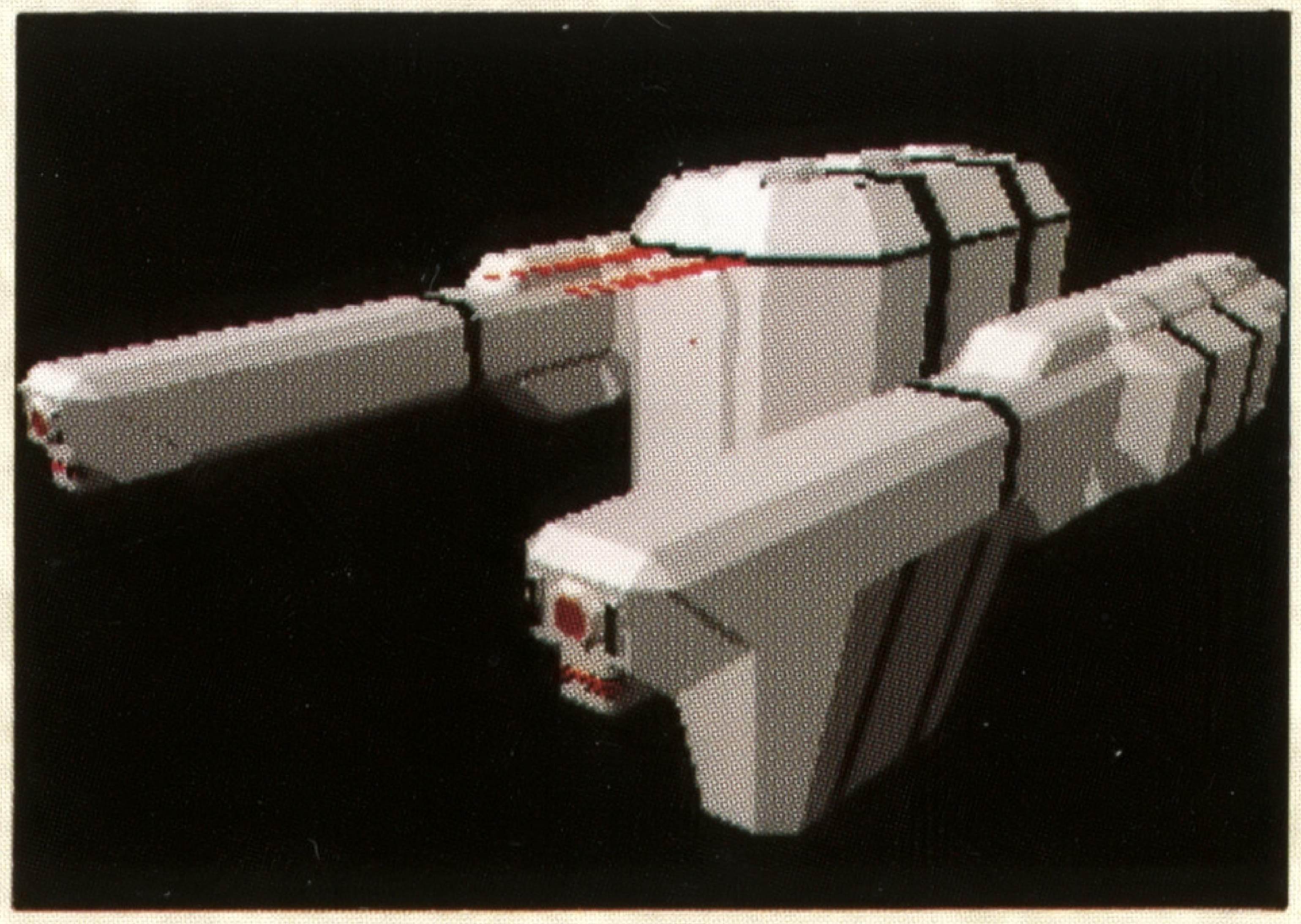

●セグノ・ジオ級　重巡洋艦

150基以上の対空パルスレーザーを持ち強力な防空戦闘能力を誇る新造艦。同クラスにゼグノ・ガル、セグノ・ザンなどがある。

全長：864m　全幅：358m
全高：322.8m

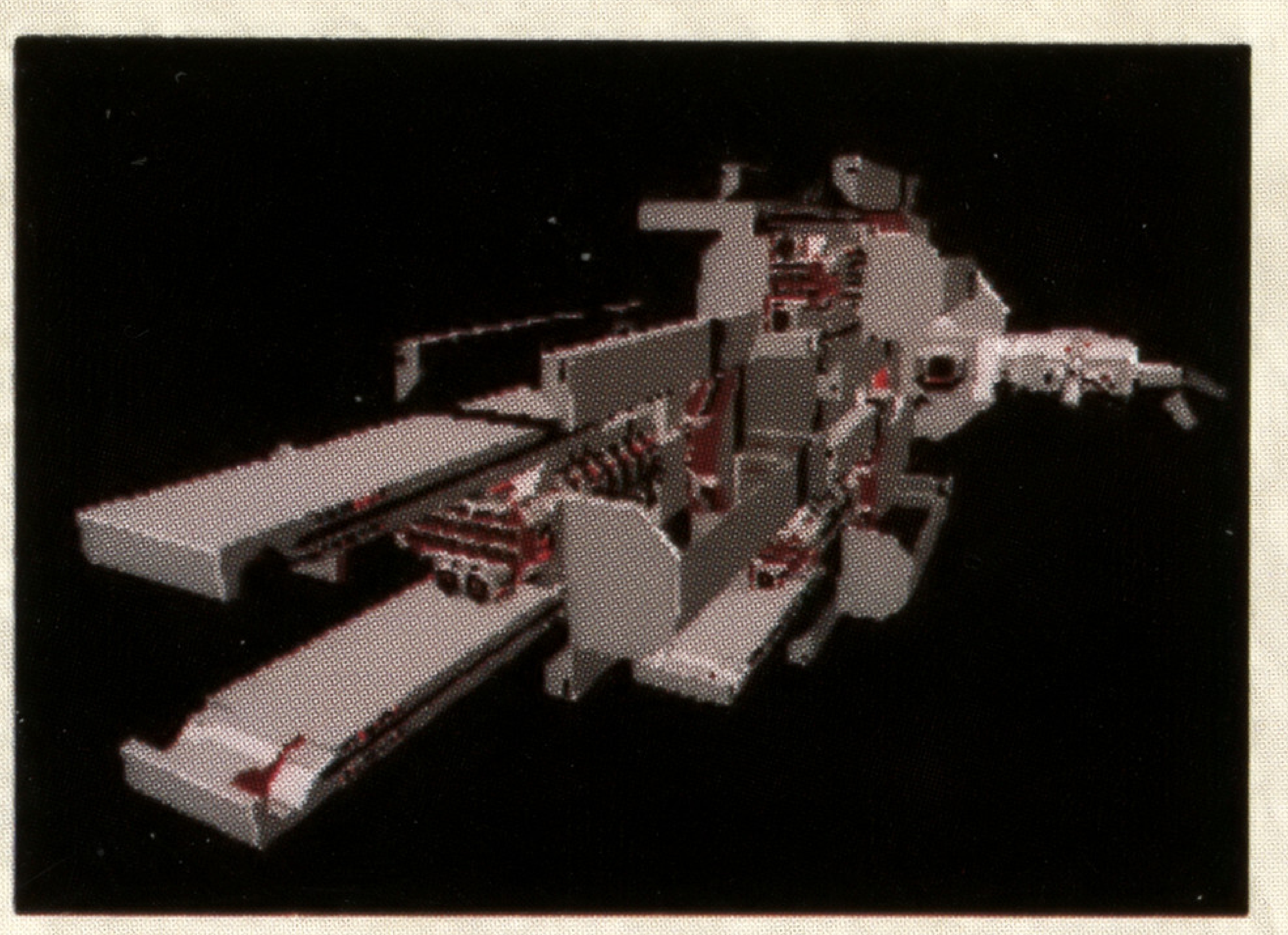

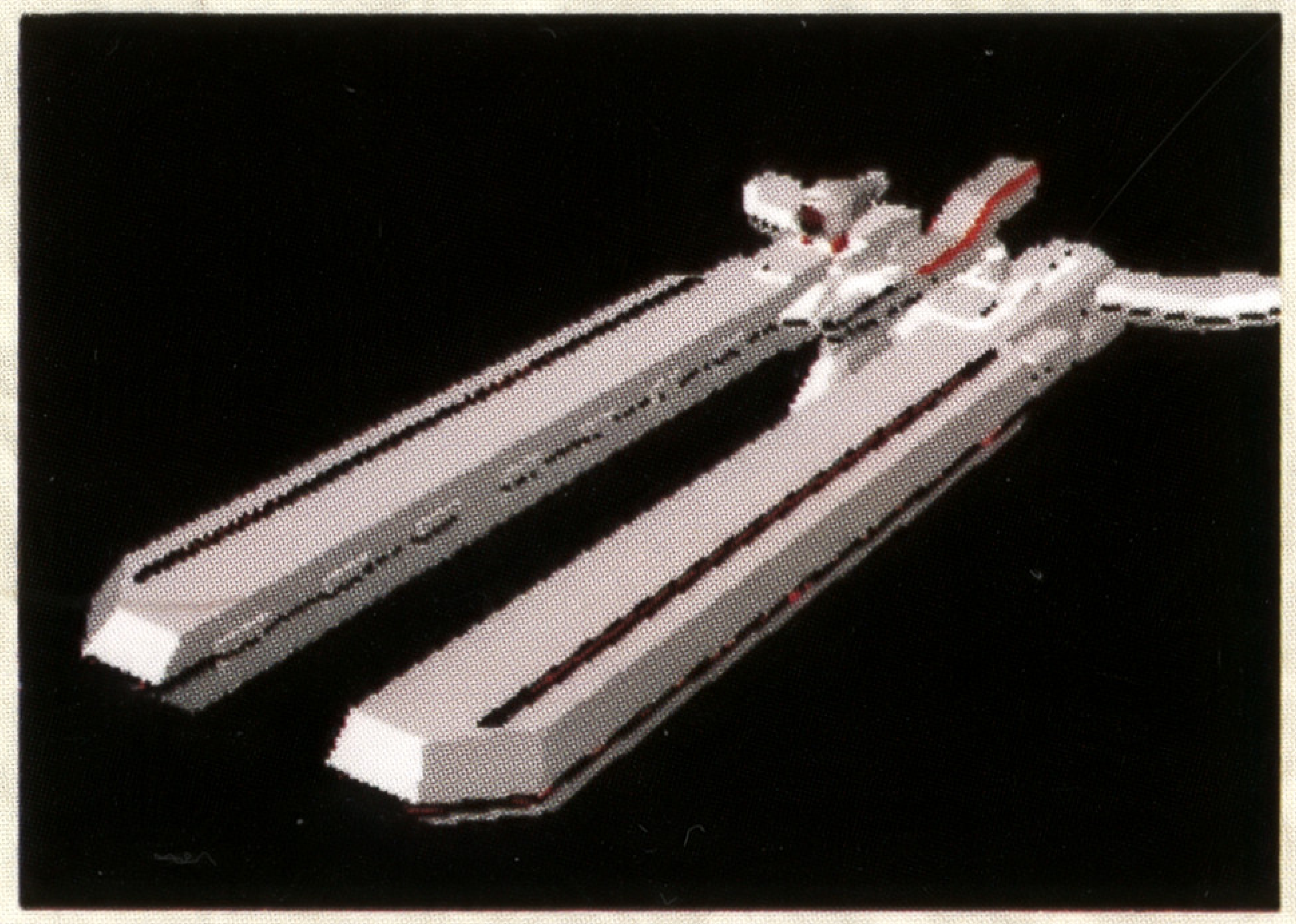

●ゲーレス級　高速戦艦

大出力プラズマ推進機を４基装備し、圧倒的なスピードを誇る高速艦。戦闘機の艦載ができるため、高機動万能艦として使用される。

全長：868m　全幅：397m
全高：215m

●グレイゾン（グレイゾン・システム）

12の恒星系、27の惑星に広がる銀河連邦ネットワークを統合管理する中央フォトンコンピュータ。10万隻以上の艦船の航行を管理することもでき、連邦軍無人艦隊もこれにより制御されている。

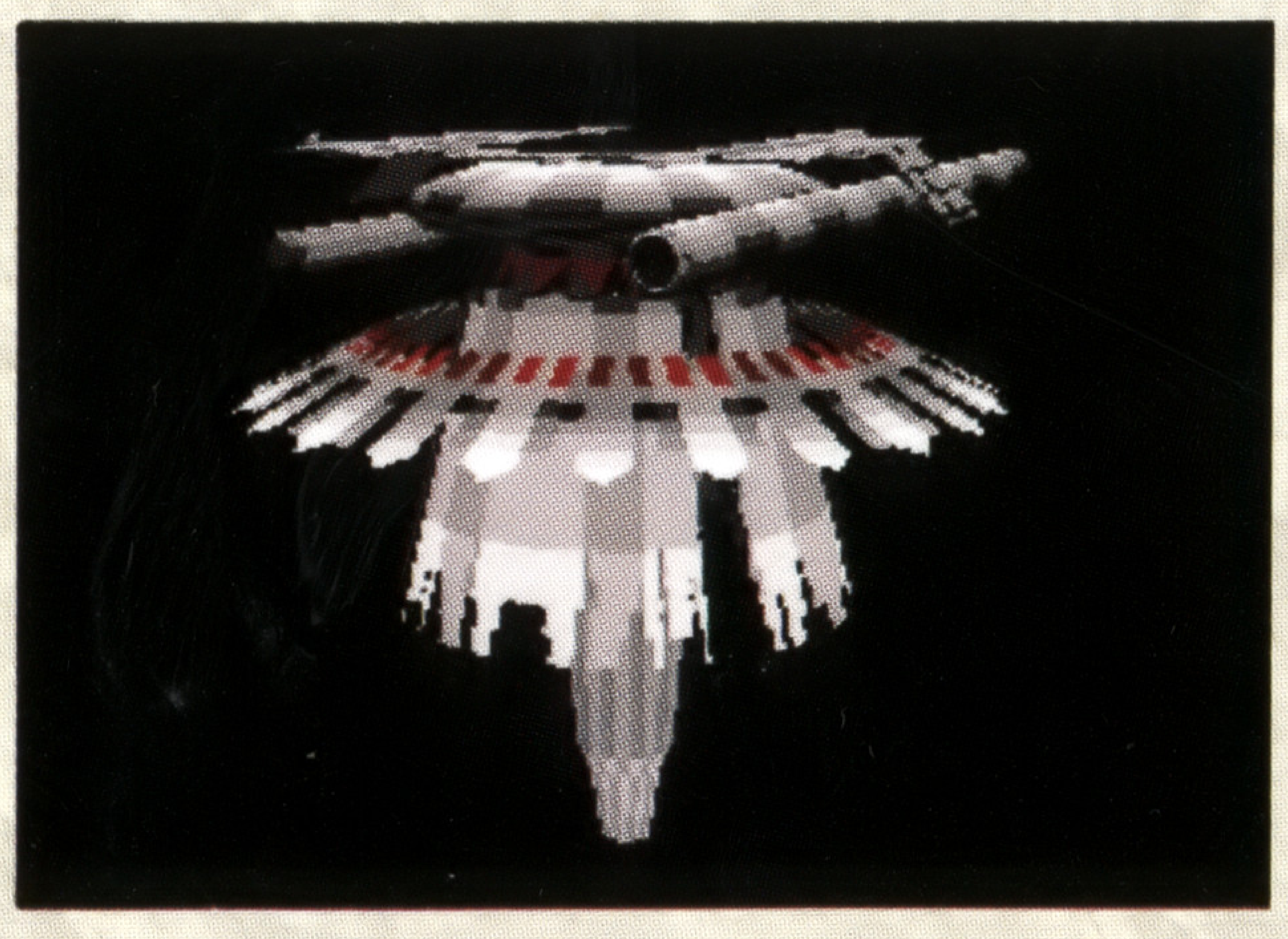

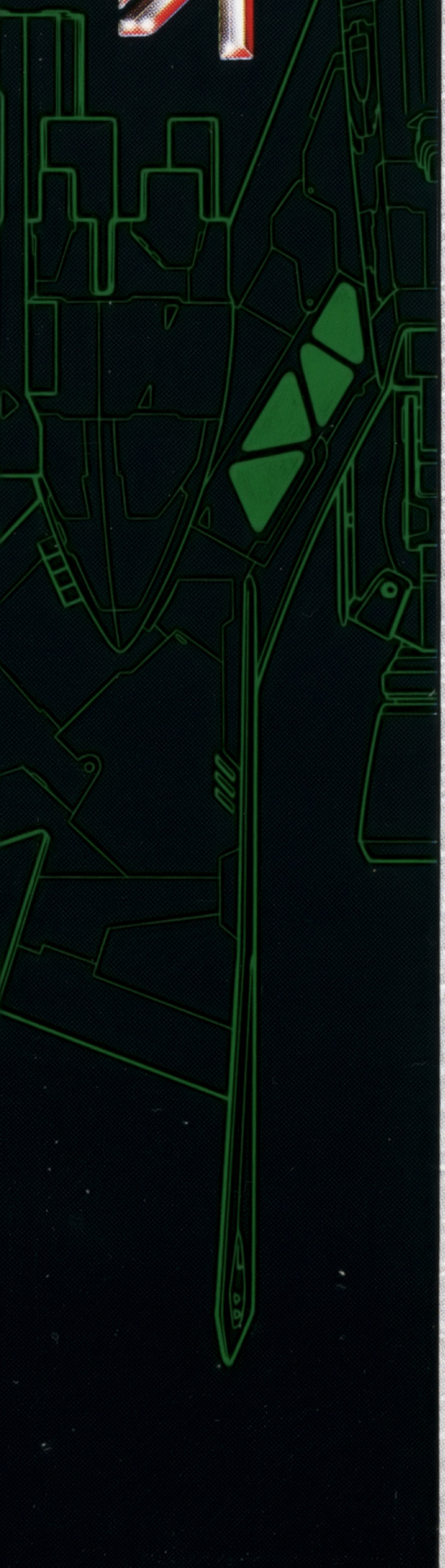

STAFF 制作スタッフ

Director	Takeshi Miyaji
Executive Producer	Youichi Miyaji
	Mitsuhiro Mazda
	Toshiyuki Uchida
Main Programmer	Kenichi Hamada
Polygon Character	Takahiro Okano
Background CG Producer	Takeshi Miyaji
	Takahiro Okano
	Hidenobu Takahashi
	Kenichi Hamada
	Akio Matsuda
Graphics	Hidenobu Takahashi
	Masahiko Koyama
Demoproduce/Visual Director	IKUSABUNE
	Toshio Akashi
Background Mechanic Design/3D Modeling/Visual Director	Wataru Yanagawa
Silpheed Mechanical Design	Kouichiro Yonemura
Mapping Data Producer	Kazuyuki Ohhata
Technical Adviser	Masakuni Mitsuhashi
Music Compose/Sound Effects	Ari Kamijo
	Kenichi Kunishima
	Tomoyuki Shimada
	Kazuya Takahashi
	Akio Matsuda
Music	Mecano Associates
	Fumihito Kasatani
	Mariko Satou
	Youko Sonoda
	Mamoru Ishimoda
	Takahiro Nishi
Recording	Two Five
	Isao Mizoguchi
	Noriyuki Iwadare
Art work	Mariko Uemura
Manual Editor	Masayuki Shimada
Package Art	Jun Suemi
Marketing	Toshiyuki Uchida
	Masayuki Shimada
	Akira Kashiwagi
Sales	Rika Honma
	Yumi Sugaya
Special Thanks	NASA
	Astronomical Society of Japan

©1993 GAME ARTS All rights reserved

MEGA-CDディスク使用上のご注意

●キズつけないで

ディスクにキズをつけないよう、扱いには注意してください。また、ディスクを曲げたりセンター孔を大きくしないでください。

●文字を書いてはダメ

レーベル面に文字を書いたり、シールなどをはらないでください。

●保管場所に注意して

プレイ後は元のケースに入れ、高温・高湿のところを避けて保管してください。

●ゲームで遊ぶときは

ゲームで遊ぶときは、部屋を明るくし、なるべくテレビ画面から離れてください。また、健康のため、1時間ごとに10〜20分の休憩をとり、疲れているときや睡眠不足でのプレイは避けてください。

●汚れを拭くときは

レンズクリーニングなどに使うやわらかい布で、中心部から外周部に向かって放射状に軽く拭き取ってください。なお、シンナーやベンジンなどは使わないでください。

●●●健康上のご注意●●●

ごくまれに強い光の刺激や点滅、テレビ画面などを見ていて、一時的に筋肉のけいれん・意識の喪失等の症状を起こす人がいます。こうした経験のある方は、ゲームで遊ぶ前に必ず医師と相談してください。また、ゲーム中にこのような症状が起きたときは、すぐにゲームをやめ、医師の診察を受けてください。

MEGA-CDディスクは、メガ-CD専用のゲームソフトです。普通のCDプレイヤーで使用すると、ヘッドホンやスピーカーなどを破損する恐れがありますので、絶対に使用しないでください。

メガドライブをプロジェクションテレビ(スクリーン投影方式のテレビ)に接続すると、残像光量による画面焼けが生じる可能性があるため、接続しないでください。

GAME ARTS
株式会社ゲームアーツ
〒171 東京都豊島区南池袋2-9-9 第一池袋ホワイトビル7F
TEL 03(3984)1136

SILPHEED

この商品は、㈱セガ・エンタープライゼスがSEGA MEGA CD専用のソフトウェアとして自社の登録商標 SEGA の使用を許諾したものです。

Patents: U.S. Nos. 4,442,486/4,454,594/4,462,076; Europe No. 80244; Canada No. 1,183,276; Hong Kong No. 88-4302; Singapore No. 88-155; Japan No. 82-205605 (Pending)

© 1993 GAME ARTS

T-45054

GAME ARTS

〒171 東京都豊島区南池袋2-9-9 第一池袋ホワイトビル7F
TEL 03-3984-1136